

Messagerie

LA CONNEXION À LA MESSAGERIE



Pour utiliser la messagerie de Netscape Communicator il vous faudra:

- vous connecter au réseau via votre modem. Vous aurez au préalable configuré Netscape pour les adresses du serveur de messagerie mais aussi votre connexion à distance (numéro de téléphones, adresses TCP/IP, noms de domaines etc...). Suivant que vous soyez sous MacOS (en particulier MacOS8) ou sous Windows95 les procédures de paramétrages seront différentes. La majorité des fournisseurs d'accès vous fournissent une procédure automatique de paramétrages des différents éléments. L'assistant internet sous MacOS8 permet de paramétrer la plupart des fournisseurs d'accès; la connexion au réseau se fera alors par Composition Internet si vous utilisez les outils standards ou à partir de PPP, ou tout autre outil équivalent (comme FreePPP).

- lancer votre application par le fameux double-clic sur l'icône du logiciel, ou d'un raccourci (ou d'un alias) ou à partir du menu Pomme (sous MacOS).

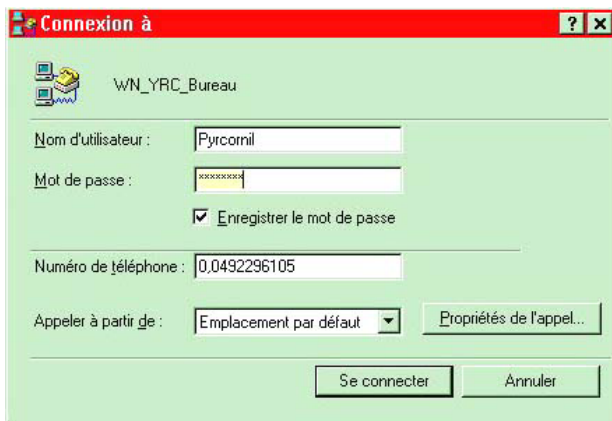

Connexion sous Windows95

Connexion sous MacOS 8.
Le menu PPP est accessible à partir du tableau de bord.

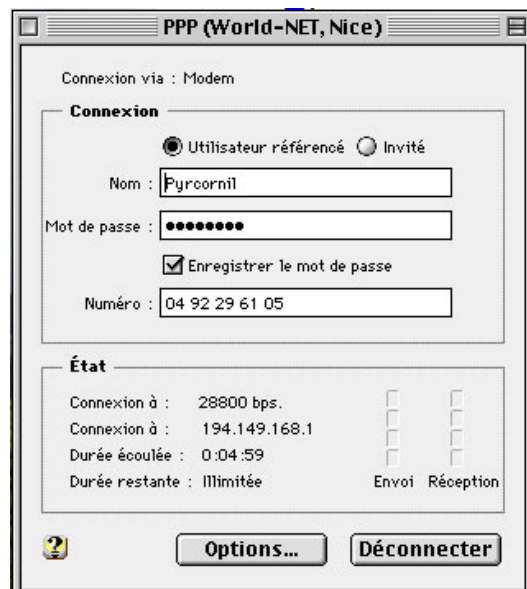



Netscape Navigator est disponible soit sur l'Internet, par l'intermédiaire du téléchargement (il s'agit généralement de versions bêtas ou des versions utilisables pendant un certain temps) ou dans les magasins spécialisés, sous forme de cédérom. Le cédérom contient la version 4.03 de Navigator pour Windows95 et MacOs.

Prix 330F à la FNAC.
Dernière minute: Netscape Navigator est maintenant téléchargeable gratuitement.

Netscape Communicator est composé de 6 Modules:

Navigator, le navigateur pour surfer sur l'Internet

Messenger le gestionnaire de la messagerie, pour lire et rédiger votre courrier électronique. Cet article se réfère à cette fonctionnalité.

Collagra: pour participer aux forums de discussions (newsgroups).

Conference: pour téléphoner à travers l'Internet.

Composer: pour publier vos pages sur l'Internet.

Netcaster: pour vous abonner à des services en-ligne.

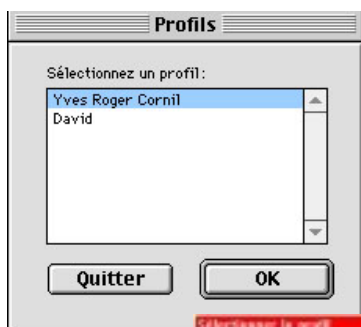

Profil MacOs

Profil Windows95

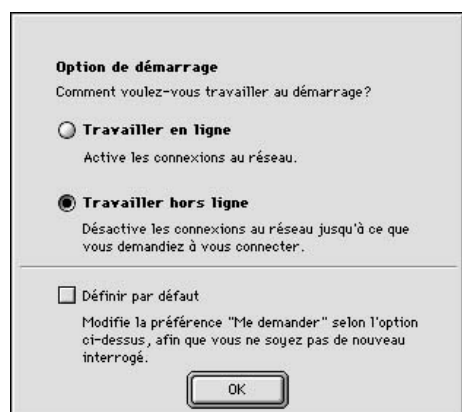

choix du hors-ligne sous MacOs

La version 4.03 de Netscape Communicator comporte plusieurs fonctionnalités nouvelles que personnellement j'apprécie:

le travail hors-ligne (off line) ou en ligne (on line), ce qui permet de naviguer, de lire et de préparer les messages sans être connecter au réseau.

la possibilité de gérer plusieurs adresses de courriers. Ceci vous permet, par exemple de gérer le courrier professionnel et personnel dans des boîtes à lettres différentes.

En plus du choix des boîtes aux lettres la fonctionnalité de gestion des utilisateurs (profil ou user profil) permet de paramétrer des versions différentes du Navigateur. Les boites de courriers, les carnets d'adresses seront séparés, ce qui évite des mélanges de courrier, à contrario vous devrez maintenir plusieurs carnets d'adresses.